

「ひらおで暮らす」を支える

# おまち

ひらお社協だより  
**2.9**発行  
2024 No.217



12月31日、57名のボランティアの皆さまにご協力いただき、町内にお住まいの170名のお宅へ年越しそばをお届けする年越しそば配食事業を行いました。訪問先では「よいお年をお迎えください」「寒い中、来てくれてありがとうございます」などの声が聞かれ、心温まる年越しとなりました。今年度も、赤い羽根共同募金を財源とさせていただき、対象者の把握には民生委員児童委員の皆さまにご協力いただきました。

【編集・発行】  
**社会福祉法人 平生町社会福祉協議会**  
 平生町大字平生村 618-2 あいあむ  
 TEL 56-8000 FAX 56-8020  
 ✉️ mail fukushi@hirao-shakyo.or.jp  
 🌐 HP https://hirao-shakyo.or.jp



帯のイラストは、町内の小学生と高校生が作成

ひらお社協だよりは、赤い羽根共同募金の配分を受けて発行しています。

# あか は ね きょうどう ぼ きん うんどう 赤い羽根共同募金運動

みな きょうりやく  
皆さまのあたたかいご協力、ありがとうございました

れいわ ねんど ぼきんそうがく  
令和5年度 募金総額 **3,096,118円**

いっばん ぼきん  
一般募金 **2,845,193円**

さいまつ ぼきん  
歳末たすけあい募金 **250,925円**

あか は ね きょうどう ぼ きん うんどう き かんちゅう がつ にち がつ にち  
赤い羽根共同募金運動期間中（10月1日～12月31日）、  
おほ みな ぼきん よ  
多くの皆さまより募金をお寄せいただきました。募金運動  
にあたり、自治会や民生委員児童委員さん等、町内の多数  
に じ ち かい みんせい いん じどう いん など ちやうない たすう  
の方々にご協力をいただきました。

きょうりやく ぼきん いちぶ さいまつ み  
ご協力いただきました募金の一部は、歳末たすけあい見  
まいきん じぎょう ちやうないざいじゆう じたく す  
舞金事業として、町内在住のご自宅で過ごされている要介  
ご かつ じたく ちやうき りやうよう かつなど  
護5の方や、ご自宅で長期にわたり療養されている方等に  
お届けしました。また、年越しそば配食事業の経費の一部  
としも活用させていただきました。



年越しそば配食ボランティアの皆さん  
(令和5年12月31日)

こ べつ ぼ きん しょうがく  
戸別募金 総額 **1,685,600円**

## ◆平生地区

自治会名	金額 (円)
小和田	10,000
上殿	33,500
田布路木	61,500
山田	32,000
平生萩原	2,000
長迫	13,500
竪ヶ浜東	6,500
竪ヶ浜中	6,000
竪ヶ浜西	37,000
荒木	9,000
新開	3,500
人島	12,000
高須	31,000
沼	21,500
西原	9,500
上横一区	13,500
上横二区	7,500
上横三区	8,500
上横団地	3,000
下横一区	15,000
下横二区	4,500
下横三区	3,000
日の出二区	16,000
日の出三区	5,500

自治会名	金額 (円)
吉原	11,500
十三割団地	28,000
西浜東	5,000
栄町	5,000
大正町	12,000
西浜	20,500
角浜	9,000
西の町	11,500
戒町	9,000
新市	10,000
裏町	3,500
坂の下一区	15,000
坂の下二区	5,500
坂の下三区	9,500
坂の下五区	2,500
光輝病院住宅	3,000
土手町東一区	8,000
土手町東二区	7,500
土手町西	11,500
桜町	48,000
野島	24,000
新町東	14,000
新町西	9,000
新町南	7,500

## ◆大野地区

自治会名	金額 (円)
南下	12,500
南上	9,000
園田	9,500
蔭平	9,500
日向平	9,000
中村	17,500
中村南	10,500
長谷前	4,500
長谷後	4,500
河田	19,800
今井	26,500
今井団地	5,500
喜多	49,000
大野萩原	2,000
水越	45,500
大久保	30,000
みのげ	12,000
大野東団地	10,000
大野西団地	10,500
大野南団地	4,500
和泉	5,000

◆曾根地区

自治会名	金額 (円)
西水場	15,000
東水場	14,500
新地	7,500
向井原	26,300
向井原下	8,500
向井原上	7,500
奥下	8,000
畑	3,500
平原	4,500
地方上	5,000
地方下	11,500
沖	11,000
隅田	23,000

自治会名	金額 (円)
中隅田	5,500
沖団地	10,000
六枚	12,000
小山	32,000
長尾	10,000
新長尾	9,000
光輝病院寮	5,000

◆佐賀地区

自治会名	金額 (円)
尾国一区	3,000
尾国二区	6,500
尾国三区	4,000
尾国四区	9,000
尾国五区	12,000
小郡	6,000
秋森	9,500
黒羽根	7,000
東魚見	23,000
西魚見	12,500
浜田	45,500
小森	17,500
森の下上	21,000

自治会名	金額 (円)
森の下沖	13,500
浜崎	9,000
神田	7,500
大田	5,500
やぶ	9,000
上組	22,000
伊保木	26,000
名切	9,500
丸山	17,500
田名上	4,000
田名中	16,000
田名沖	14,000

大口募金

総額

1,097,172円

※1,000円以上ご寄付くださった法人、団体様と個人の方の掲載とさせていただきますので、ご了承ください。

【法人・団体】

(50音順、敬称略)

- 50,000円 (有)ひらお
- 20,000円 光輝病院
- 10,000円 炭木塗料(株) 永大産業(株)
- 山口生産管理部 (有)カネエ技研(株)

- 5,000円 大森建材店 木下運送(株) 木本天狗屋(株) 清岸寺 佐賀印刷 窪田力三 眞工金属(株) 富田商店 平生エンジニアリング(株) 藤井・米・つり具店 藤井材木店 法隆寺 仏教婦人会 柳井紙工(株) 山田石油 山田雅一 よなみや薬局

- 4,000円 平生クリニックセンター 萬徳寺 みつおかクリニック (有)久原建設
- 3,000円 葵精機(株)山口工場 あかり電気(株) 朝日新聞平生販売店 磯部商店 植野工業 小田水産 ギフトカワフジ 五定農機商会 高松合同事務所 東 章事務所 東山口信用金庫平生支店 美容室ハルカ 平生町商工会青年部 平生港運株式会社 藤井建具店 法雲寺



- 2,000円 あかつき理容店 鈴木酒店 手造り工房のーた 平生給食 平生シーサイド ゴルフクラブ
- (株)ひぐち総業 (株)平生自動車 (有)田那電気工業所 (有)林鉄工所 (有)平生鉄工所 (有)古谷モータース 国重歯科医院 岡崎歯科医院 法隆寺 仏教子ども会 山口県漁協平生町支店 由井商店 (株)大池組 (株)プランエイド山口 (株)平成エンジニアリング (有)カワモト (有)長安工業 (有)三喜建具店



平生町商工会女性部

名神(株)山口営業所

吉原建設株式会社

(株)五光

(株)フジタニ

(有)平生港通船

1,000円

アオキ農機商会

岩国自動車興業(株)

柳井営業所

イワミ文具店

恵美美容室

おきの内科糖尿病

クリニック

K&K理容室

晃和興産(株)

シヤルレ 戸村和美

しらゆり美容室

立山板金

天理教平生町分教会

ときまさ歯科医院

パルレ・エムエム

ひかる薬局平生店

福山通運(株)柳井営業所

ヘア リオン

ヘアコカリサ

よこみち菓子舗

(株)システム物流

(株)瀬戸試錘

(有)オカダ石油

(有)ひらお電機

10,000円

伊東 慈宣

木戸 甫行

高木 哲夫

友好 幸子

西村 千秋

寶城 俊成

山田 健一

吉賀 康宏

吉田 忠史

7,000円

小林 智乗

5,000円

池村 忠

岩沼 光裕

梅本 眞砂子

金江 安浩

木村 恵美子

清時 崇文

蔵田 友好

河内山 正實

河内山 裕子

清水 信次

瀬川 芳昭

田尾 正昭

田中 稔

鳥枝 達典



中田 敬子

仁田 眞澄

長谷川 好文

藤谷 拾人

藤永 正

松岡 啓子

松場 義人

山本 政義

若山 榮治

他匿名5名

3,000円

赤道 良雄

浅海 晋

池岡 久美子

池岡 繁人

生本 泰

伊藤 照子

今広 智子

岩見 勝好

岩村 幸子

内山 勝憲

宇野 保弘

大江 茂

奥原 紀之

川崎 廣光

河繁 貞雄

木谷 巖

久保田 博行

合頭 興亜

小山 正則

坂本 修一

佐川 善傑

新明 実

角本 正一

須山 孝秀

瀬光 秀昭

高浦 隆司

高末 佳憲

高根 忠万

田中 加代子

田中 紀朗

田中 春夫

田中 博久

丁野 昭

長次 恵子

西本 久美子

西本 正則

原田 正忠

伴 浩一

福富 孝

藤田 永太郎

藤本 恒行

淵上 正博

星出 秀明

本摩 哲人

増本 佳子

松村 行郎

宮本 博

向井 信博

宗里 昭一

村尾 哲男

村上 千富美

本井 秀夫

森田 紘江

柳本 正信

山田 孝夫

吉田 泰彦

吉野 達成

吉原 和子

吉村 正憲

他匿名6名

2,000円

麻田 寛次

浅野 洋二

岩見 圭子

香川 郁夫

加藤 モト子

清時 勤治

佐浦 益子

清水 斉

仲 末正

永岡 務

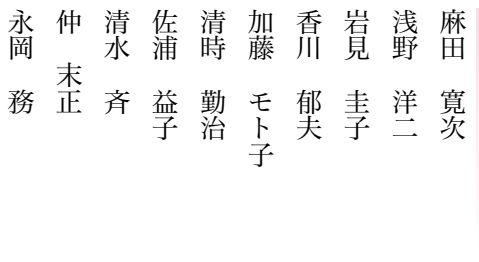



岩見 安夫  
岩見 秀夫  
岩崎 毅  
井上 和子  
池村 守  
赤道 栄  
1,000円

岩村 浩美  
岡 正信  
岡田 勝次  
沖永 哲雄  
沖永 保夫  
川口 隆  
川崎 美智子  
河村 泰司  
河本 和雄  
久寿米木 守治  
藏田 行雄  
米谷 修  
是国 深雪  
財満 茂樹  
清水 俊男  
下瀬 博義  
世良 政敏  
辻 重信

中山 信子  
名合 勲  
西依 幸也  
東 芳正  
廣池 康子  
三木 勝  
村田 まさ子  
山本 茂利  
横山 利成  
他匿名1名



▲平生小学校の皆さん



▲佐賀小学校の皆さん

中野 博  
西村 祐子  
畑 八郎  
東 卓也  
弘中 基夫  
伏見 隆  
藤村 昭  
帆足 智信  
堀沢 政雄  
増岡 正美  
松浦 哲夫  
松本 美帆  
宮川 光生  
宮本 陽子  
森上 宏  
森田 巧  
森谷 和正

山田 史良  
山本 信夫  
山本 幸弘  
山本 義憲  
横山 拓美  
吉岡 健治  
吉原 久美子  
脇村 克則  
和田 邦彦  
他匿名4名

**学校募金**

14,953円  
平生小学校  
7,187円  
佐賀小学校  
4,827円  
平生中学校

**街頭募金**

50,625円  
アルク平生店  
ホームプラザナフコ  
平生店  
ひらお特産品センター  
マックスバリュ平生東店

**職域募金**

64,853円  
平生町役場  
50,700円  
平生町社会福祉協議会

**店頭募金**

10,111円  
アルク平生店  
お客様一同  
434円  
上野商店  
お客様一同  
1,784円  
うどんの釜屋  
お客様一同



▲平生中学校の皆さん



1,659円  
ジュンテンドー平生店  
お客様一同  
318円  
鈴木酒店  
お客様一同  
5,564円  
ひらお特産品センター  
お客様一同  
2,163円  
藤井・米・つり具店  
お客様一同  
6,813円  
ホームプラザナフコ  
平生店  
お客様一同  
2,964円  
マックスバリュ平生東店  
お客様一同  
2,853円  
よこみち菓子舗

**イベント募金**

15,857円  
遊VIVA  
28,611円  
イマジン

**その他の募金**

6,561円  
大野地域交流センター  
ご利用者一同  
13,275円  
あいあむ内募金箱

※御芳名は、細心の注意を払い掲載させて頂いておりますが、誤字、脱字、掲載漏れ等がございましたら、あいあむ(社会福祉協議会)までご連絡ください。



# 赤い羽根共同募金運動



## 街頭募金へのご協力ありがとうございました

12月2日、平生町内のボランティア団体の皆さん（9団体）のご協力により街頭募金が行われました。今年度も町内4店舗（アルク平生店、マックスバリュ平生東店、ひらお特産品センター、ホームプラザナフコ平生店）にご協力をいただき、店頭付近にて募金の呼びかけが行われました。当日は、「何かお役に立てれば嬉しいです」「少しでもお力になれば」等と声をかけてくださる方もいらっしゃり、多くの方が募金にご協力くださいました。お寄せいただいた募金は、全額を山口県共同募金会に送金し、12月31日に実施しました「年越しそば配食事業」等、歳末たすけあい事業の貴重な財源として活用させていただきました。

皆さまの温かいお気持ち  
ありがとうございました

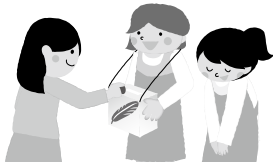

マックスバリュ平生東店



アルク平生店

### 熊毛南高等学校JRC部

#### 点字カレンダーをお届け

12月19日、熊毛南高等学校JRC部の皆さんが平生町内の目の不自由な方々へ令和6年の点字カレンダーをお届けされました。今年度もJRC部の皆さんが点訳グループてんとうむし（藤本美千代代表）の皆さんにご協力いただきながら点字を打って手作りされました。点字の周りには季節の行事やお花、食べ物等が折り紙で飾り付けされ、点字と一緒に触れて楽しめる工夫も見られました。お届け先では、「いつも素敵なカレンダーをありがとうございます」「皆さんの心の込もったカレンダーを毎年楽しみにしています」といった喜びの声が聞かれ、笑顔で受け取られていました。

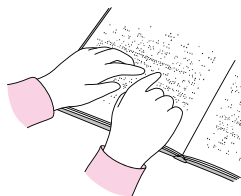

### ～「このまちで安心して暮らし続ける」を支えるボランティア～

#### 第5回山口県ボランティア交流大会開催

12月11日、山口県ボランティア交流大会が山口県総合保健会館（山口市）で開催され、平生町ボランティアグループ連絡協議会から14名の皆さんが参加されました。

今年度は、住みたい地域で暮らし続けるために必要な取組について、災害・防災の視点から山口大学名誉教授 三浦房紀氏の基調講演と地域でボランティア活動に取り組まれている皆さまからの実践報告や展示発表が行われました。実践報告では、平生町ボランティアグループ連絡協議会の生本泰コーディネーターが佐賀地区で小学校を中心に取り組まれているボランティア活動について報告をされました。県内から大勢のボランティア活動者の皆さまが集われ、交流を深められたご様子でした。



# ご協力をお願いします

## 令和6年能登半島地震災害義援金



令和6年1月1日に発生した能登地方を震源とする地震により、北陸地方を中心に人的及び家屋への甚大な被害が発生し、複数の市町村に災害救助法が適用されました。

共同募金会では、被災された方々を支援することを目的に次のとおり義援金の募集を実施いたします。

**受付期間** 令和6年3月29日(金)まで

(\*被災県の状況に応じて、期間を延長する場合があります)

**募金箱設置場所** あいあむ(平生町平生村618-2 社会福祉協議会)

**義援金の配分** 共同募金会で集めた義援金は、被災地それぞれの行政、共同募金会、日本赤十字社各支部等で構成される災害義援金の募集・配分委員会においてとりまとめを行い、配分基準に基づき各市町村を通じて被災者に配分されます。

### 町内の事業者の皆さまへ

## ひらお安心ネットワーク協力店募集中!

ひらお安心ネットワークとは、商店等を営む業者の皆さま(協力店)が、業務の中で高齢者等から生活に関する不安や相談事等を聞かれた際に、相談窓口を紹介いただくことにより、その後の対応につなげ、問題の予防・早期解決に向けた支援につなげていくものです。



#### 協力いただく内容

- ① 相談窓口啓発グッズ(のぼり旗、ティッシュ等)の設置
- ② 相談窓口(平生町社会福祉協議会・平生町高齢者地域包括支援センター)の紹介

たとえばこんな声、きかれたことはありませんか?

最近、家でお風呂に入りづらいよ

免許返納したいけど買い物に困るなあ

#### お問い合わせ

平生町社会福祉協議会 企画総務部 (TEL 56-8000)

## 車両を寄贈いただきました

浄土真宗本願寺派山口教区様では、県内の市町における地域福祉活動の充実に役立ててほしいという主旨で、平成5年から毎年県内の社会福祉協議会等に車両を寄贈されています。

12月12日、山口県社会福祉協議会で贈呈式が行われ、本会へ軽車両を寄贈していただきました。

福祉事業に活用させていただきます。

ありがとうございました。

ありがとうございました。

ありがとうございました。



## 福祉用具の貸出を行っています

車いすなどの福祉用具の短期貸出を行っています。通院や外出の際にご活用ください。

**【貸出対象】** 平生町にお住まいの方で車いすなどを必要とされる方

**【使用料】** 無料

**【利用期間】** 数日~1週間程度

\*原則、短期間での貸出となります

**【利用方法】** あいあむ窓口にて簡単な手続きを行います

お問い合わせ あいあむ(平生町社会福祉協議会)

平生町平生村618-2

TEL 56-8000

だい かい ひろば  
第27回 ひらお♡ふれあい広場

さんかしゃ  
参加者  
ほしゅう  
募集!

こう えん  
講演



『ロコモティブシンドローム

けんこうじゅみょう  
～健康寿命をのばすために～』

さいとう よしあき  
齋藤 良明 氏

いりょうほうじん せいけいげ か いんちよう  
〈医療法人さいとう整形外科 院長〉

いつまでも自分の足で歩き続ける健康な身体や体力づくりについて、実践を交えながら  
お話しいただきます。

にち じ がつ にち にち かいじよう  
【日時】3月3日(日) 13:30～15:30 (開場 12:50)

かい じよう ひら おちようぶ どうかん  
【会場】平生町武道館

たい しょう ひら おちようざいじゆう ざいきん かつどう かんしん かつ  
【対象】平生町在住・在勤でボランティア活動に関心がある方

さんかひ えん とうじつしゅうきん  
【参加費】300円(当日集金させていただきます)

もうしこ もうしこ  
【お申込み】あいあむ窓口またはお電話にてお申込みください。

とにあわ  
お問合せ

ひら おちようしゃかいふく しきょうぎ かい  
あいあむ(平生町社会福祉協議会)

TEL 56-8000 開所日時 (月)～(土) 8:30～17:15

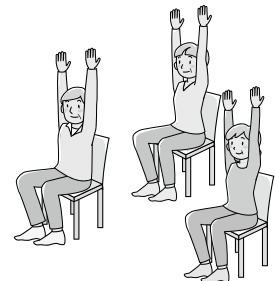

きょうりよく ねが  
ご協力をお願いします

か そん ぼしゅうちゆう  
書き損じはがき 募集中

じたく あま ねんが じよう いんさつず  
ご自宅で余った年賀状(印刷済みのもので  
可)などの書き損じはがきがございましたら、  
本会までお寄せください。

お寄せいただいたはがきは、年越しそば配  
食事業などの地域福祉活動に役立てさせてい  
たきます。

ひぎ掛け他  
おひさまサロン佐賀様

コープやまぐち

ラプリー平生様

代表取締役社長

山本公総様

社会福祉資金

山口県東部ヤクルト販売株式会社

東魚見 鈴木

徹様 御祖父

壽夫様

丸山 中村

靖彦様 御尊父

昭夫様

小山 叶山

米子様 御主人

節春様

南下 山本

茂利様 御母堂

サツキ様

隅田 岩田富美子様

御主人

秀夫様

香典返し

◆ご芳志ありがとうございました◆  
(11/30～1/31迄)(順不同)